



Gemeente Dongen



Peuteropvang

Voor peuters van 2 tot 4 jaar

Beste ouders,
In de gemeente Dongen bieden vier kinderopvangorganisaties, op zeven locaties, gesubsidieerde peuteropvang aan. Met deze folder willen we u op weg helpen met het maken van een goede keuze voor uw peuter.

Welkom

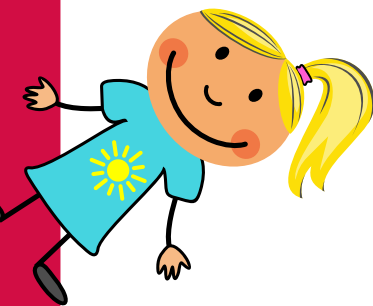

Goede start

Alle kinderen verdienen een goede start op de basisschool. Uw peuter is daarom van harte welkom bij de peuteropvang in de gemeente Dongen bij de aanbieders die er zijn in de gesubsidieerde peuteropvang. Er zijn vier aanbieders op zeven locaties in Dongen, 's Gravenmoer en Dongen-Vaart.

Peuteropvang

Alle peuters van 2 tot 4 jaar kunnen naar de peuteropvang in de gemeente Dongen. Dit is de plek voor peuters om op de juiste manier te worden uitgedaagd en samen te spelen en te leren. Peuteropvang stimuleert de ontwikkeling van kinderen. Zo gaan ze goed voorbereid naar de basisschool. Daarnaast wordt er opvoedingsondersteuning geboden aan u als ouder(s). Zowel in de vorm van advisering als voorlichting. Drie van de vier aanbieders werken met VE-gecertificeerde pedagogisch medewerkers en programma's.

Voorschoolse Educatie (VE)

Een onderdeel van peuteropvang is Voorschoolse Educatie (VE). Dit is een programma waarmee kinderen spelenderwijs extra worden ondersteund. Kinderen die wat extra ondersteuning nodig hebben om goed voorbereid te zijn op de basisschool, krijgen een zogenoemde VE-indicatie van het consultatiebureau. Peuters met een VE-indicatie krijgen (gratis) extra uren peuteropvang.



Aanmelden

U kunt uw peuter rechtstreeks aanmelden bij één van de vier aanbieders. U bent als ouder geheel vrij in de keuze van peuteropvang.



Hoe ziet de peuteropvang er uit?

Alle gesubsidieerde peuteropvang aanbieders in de gemeente Dongen werken met een erkend programma. De aanbieders moeten voldoen aan alle wettelijke eisen voor kinderopvang.

Zij worden daar op gecontroleerd door de onafhankelijke Inspectie Kinderopvang van de GGD. Resultaten kunt u inzien via www.landelijkregisterkinderopvang.nl

Belangrijke aspecten van de kwaliteit zijn:

- 1 pedagogisch medewerker op 1-8 kinderen, 2 pedagogisch medewerkers op 9-16 kinderen.
- Een pedagogisch medewerker is altijd een gekwalificeerd medewerker die voldoet aan de wettelijke opleidingseisen. Een VE-locatie beschikt over VE-gecertificeerd personeel.
- Opvangduur van 2 dagdelen per week van 4 uur per dag. VE* geïndiceerde kinderen ontvangen 4 dagdelen per week van 4 uur (de 2 extra dagdelen zijn 'gratis', voor peuters vanaf 2,5 jaar).
- Uw kind komt in een vaste groep met vaste pedagogisch medewerkers.
- Er zijn vaste breng- en ophaaltijden.
- De combinatie met kinderdagopvangkinderen wordt alleen gemaakt als zonder die combinatie geen peuteropvang mogelijk is. Dit is het geval wanneer het aantal kinderen structureel minder dan 8 is.

Aanbieders peuteropvang



Kinderopvang De Toverdroom

Biedt peuteropvang op twee locaties, in Dongen en in 's Gravenmoer.

Methode

Ze werken volgens de methode Uk & Puk.

Kijk op www.detoverdroom.nl voor meer informatie over locaties, tarieven en openingstijden.

De Bengels



De Ukke-Pukken



Kindercentrum Petito's

Biedt peuteropvang op één locatie in de gemeente Dongen.

Methode

Ze werken volgens de methodiek Uk & Puk / Puk & Ko.

Kijk op www.petitos.nl voor meer informatie over de locatie, tarieven en openingstijden.

Petito's Amigo's





KID Kindercentra

Biedt peuteropvang op twee locaties, in Dongen en in Dongen Vaart.

Methode

Ze werken volgens de methodiek PIRAMIDE.

Kijk op www.kinderopvangindongen.nl voor meer informatie over de locaties, tarieven en openingstijden.

Vosjes



Kiddy



De Tovertuin

Biedt peuteropvang op twee locaties in de gemeente Dongen. Deze locatie biedt geen VE aan.

Kijk op www.detovertuindongen.nl voor meer informatie over de locatie, tarieven en openingstijden.

De Ontdektuin



De Ottertuin



Kosten

Ouderbijdrage

Als ouder betaalt u in ieder geval een inkomensafhankelijke eigen bijdrage voor de peuteropvang.

Dit kan op verschillende manieren:

Werkende ouders en kinderopvang-toeslag

Als u de zorg voor uw kind(eren) combineert met werk of een studie, komt u waarschijnlijk in aanmerking voor kinderopvangtoeslag. De kinderopvangtoeslag krijgt u van de belastingdienst en u moet deze toeslag zelf aanvragen. Op www.toeslagen.nl kunt u uitrekenen hoeveel toeslag u kunt krijgen. Hoe hoog de toeslag is hangt af van uw inkomen en van de uurprijs van de aanbieder. De belastingdienst berekent uw toeslag over het maximumtarief.

U betaalt de volledige uurprijs aan de aanbieder van de peuteropvang. De toeslag wordt door de belastingdienst als voorschot aan u uitbetaald voor de maand daarna.

Geen recht op kinderopvangtoeslag? Dan gemeentelijke regeling!

Werkt u niet, of één van beide niet? En/of volgt u geen studie of traject, dan kunt u in aanmerking komen voor een gemeentelijke regeling.

Verklaring geen recht op kinderopvangtoeslag

Om in aanmerking te komen voor de gemeentelijke regeling moet u een 'Verklaring geen recht op kinderopvangtoeslag' invullen.

Het formulier 'Verklaring geen recht op kinderopvangtoeslag' zit in deze folder. Van beide ouders moet een inkomensverklaring worden toegevoegd (uitgezonderd één-ouder-gezinnen). Deze ingevulde verklaring levert u in bij de kinderopvangorganisatie.

De kinderopvangorganisatie en de gemeente beoordelen uw gegevens. Als blijkt dat u geen recht heeft op kinderopvangtoeslag, dan komt in aanmerking voor de gemeentelijke regeling. De gemeente geeft dan subsidie aan de kinderopvangorganisatie zodat u een lager tarief betaald. Dit tarief geldt voor 2 dagdelen peuteropvang en is gelijk aan wat u zou betalen als u wel recht had op kinderopvangtoeslag. Om de hoogte van de ouderbijdrage te kunnen berekenen heeft de kinderopvangorganisatie uw inkomensverklaring en (indien van toepassing) die van uw (toeslag)-partner nodig.

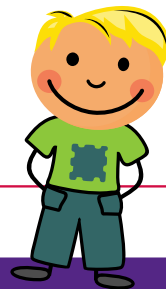

Toelichting inkomensverklaring

Wat is een Inkomensverklaring?

Een inkomensverklaring is een officiële verklaring van de Belastingdienst met uw inkomensgegevens over een bepaald belastingjaar. De inkomensverklaring wordt gebruikt om instanties te informeren die geen inzage hebben in de inkomensgegevens van burgers.

Deze verklaring kunt u gratis aanvragen bij de Belastingdienst. Ga hiervoor naar www.belastingdienst.nl en typ *inkomensverklaring* in de zoekbalk in.

Zorg ervoor dat u bij het aanvragen uw Burgerservicenummer(s)(BSN) bij de hand hebt. Beide ouders/verzorgers (bij eenoudergezin één ouder/verzorger) moeten de inkomensverklaring aanvragen, ieder met hun eigen BSN. Voorwaarde voor het kunnen aanvragen van een inkomensverklaring is dat u belastingaangifte hebt gedaan.

U kunt geen inkomensverklaring aanvragen?

Als u geen belastingaangifte heeft gedaan, dan kunt u geen inkomensverklaring opvragen bij de Belastingdienst. U moet dan op een andere wijze aantonen dat er sprake is van één inkomen en er geen bijdrage is van UVW of gemeente volgens de in de Wet kinderopvang onder hoofdstuk 2 genoemde redenen. Vul het formulier 'Verklaring geen recht op kinderopvangtoeslag'

in en lever bewijsstukken aan waaruit blijkt dat u geen recht heeft op kinderopvangtoeslag en hoe hoog uw inkomen is.

Waar worden deze verklaring en inkomensverklaring/ bewijsstukken voor gebruikt?

Deze verklaring en de inkomensverklaring (en) van de Belastingdienst en/of andere bewijsstukken van de hoogte van uw inkomen worden gebruikt om te kunnen bepalen of u in aanmerking komt voor de gemeentelijke regeling. Daarnaast worden ze gebruikt om te kunnen beoordelen onder welke inkomenscategorie u valt en welk tarief u moet betalen voor peuteropvang. U moet de gevraagde stukken inleveren vóórdat uw kind met peuteropvang start. U krijgt dan een lager tarief in rekening gebracht voor deelname aan het peuterprogramma voor maximaal 2 dagdelen per week. Wanneer de benodigde formulieren niet aanwezig zijn, zal het reguliere tarief in rekening worden gebracht.

1 Een overschrijding van het maximum aantal uren kinderopvang waarover men recht heeft op kinderopvangtoeslag (140% van de arbeidsuren van de minstwerkende ouder) geeft geen recht om deze "Verklaring geen recht op kinderopvangtoeslag" in te vullen. In de basis heeft men dan namelijk wel recht op kinderopvangtoeslag."

2 Hierbij kan verzocht worden om na 1 mei een recentere versie op te vragen.

Verklaring geen recht op kinderopvangtoeslag

Dit formulier en bewijsstuk(ken) inleveren bij kinderopvangorganisatie

De gegevens ouder/verzorger (aanvraag op naam van de ouder/verzorger geen inkomen heeft):

Voorletters en achternaam :

BurgerServicenummer (BSN) :

Straatnaam, huisnummer + toevoeging :

Postcode en woonplaats :

Gegevens kind (het kind dat gaat deelnemen aan peuteropvang):

Voorletters en achternaam :

Geboortedatum :

Maakt gebruik van een peutergroep op locatie:

Hierbij verklaar ik geen recht te hebben op de kinderopvangtoeslag zoals bedoeld in artikel 1.1. van de Wet kinderopvang en kwaliteitseisen peuterspeelzaalwerk (Wko)¹.

Ook verklaar ik hierbij (maak uw keuze door het juiste vakje aan te kruisen):

- Bij 2 ouders/verzorger: dat er één ouder/verzorgeris met inkomen en de andere ouder/verzorger geen inkomen heeft en ook niet in aanmerking komt voor kinderopvangtoeslag
- Bij een alleenstaande ouder/verzorger: dat er geen inkomen is en ik ook niet in aanmerking kom voor kinderopvangtoeslag
- Op een andere wijze aan te tonen is dat ik geen recht heb op de kinderopvangtoeslag zoals bedoeld in de Wet kinderopvang. De bewijsstukken hiervoor heb ik bijgevoegd (jaaropgave van inkomen of uitkering).

- Ik verklaar dat dit formulier naar waarheid is ingevuld zodat de gemeente kan vaststellen of ik/wij recht hebben op een gesubsidieerd tarief volgens de gemeentelijke regeling.
- Ik weet dat het onjuist invullen van dit formulier strafbaar is.
- Ik verklaar ermee bekend te zijn dat mijn gegevens door de gemeente op onjuistheid gecontroleerd kunnen worden bij andere personen en instanties.
- Ik weet dat wijzigingen die het recht op een subsidiebijdrage kunnen beïnvloeden, onmiddellijk moeten worden doorgegeven aan de kinderopvangorganisatie waar mijn kind peuteropvang krijgt. Hiervoor moet ik dan ook bewijsstukken aanleveren.

Als bewijs is een inkomensverklaring (voorheen IB60 verklaring) van mijzelf en (indien van toepassing) van mijn toeslagpartner bijgevoegd (hoe u deze kunt aanvragen, staat in de toelichting). De bijgevoegde inkomensverklaring heeft betrekking op het meest recent voltooide kalenderjaar. In de periode tussen 1 januari en 1 mei² is een inkomensverklaring van het daaraan voorafgaande jaar voldoende.

Handtekening:

Plaats en datum :

Voetnoten zie omzijde